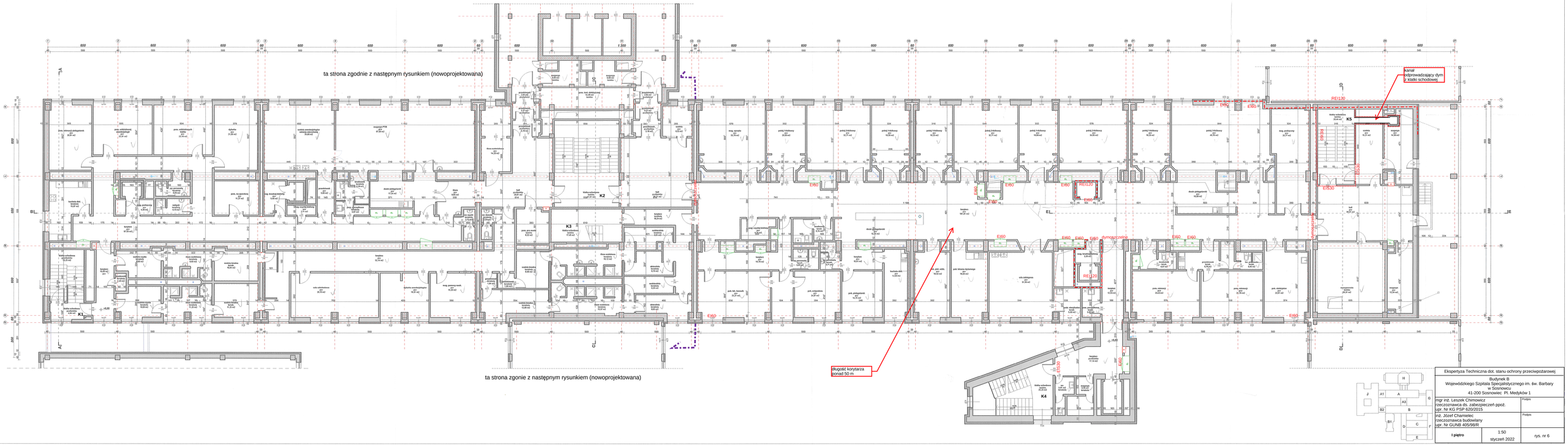

Ekspertyza Techniczna dot. stanu ochrony przeciwpożarowej		
Budynek B Wojewódzkiego Szpitala Specjalistycznego im. św. Barbary w Sosnowcu 41-200 Sosnowiec Pl. Medyków 1		
mgr inż. Leszek Chimowicz rzeczoznawca ds. zabezpieczeń ppoż. upr. Nr KG PSP 620/2015		Podpis
inż. Józef Chamielec rzeczoznawca budowlany upr. Nr GUNB 405/98/R		Podpis
I piętro	1:50 styczeń 2022	rys. nr 6